

PIANO TERRA

COPERTURA

DETTAGLIO RAMPA CARICO DA REALIZZARSI NE BLOCCO EST
(SI VEDA PLANIMETRIA GENERALE)
LA RAMPA AVRA' LE MEDESIME DIMENSIONI DELLE DUE RAMPE PREVISTE
NEL CORPO SUD

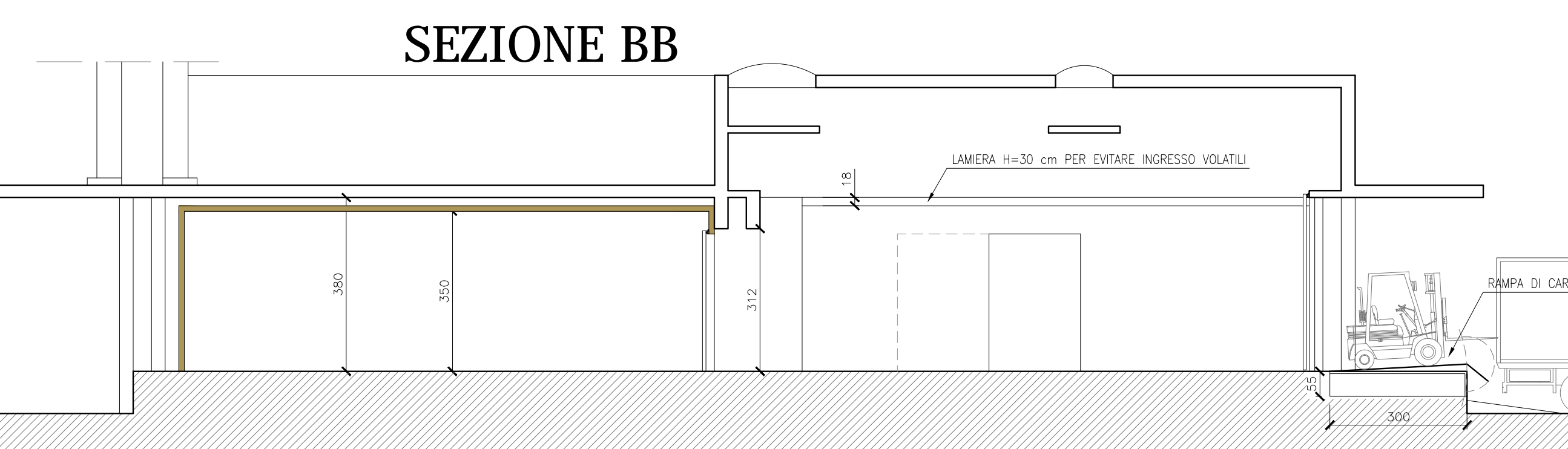
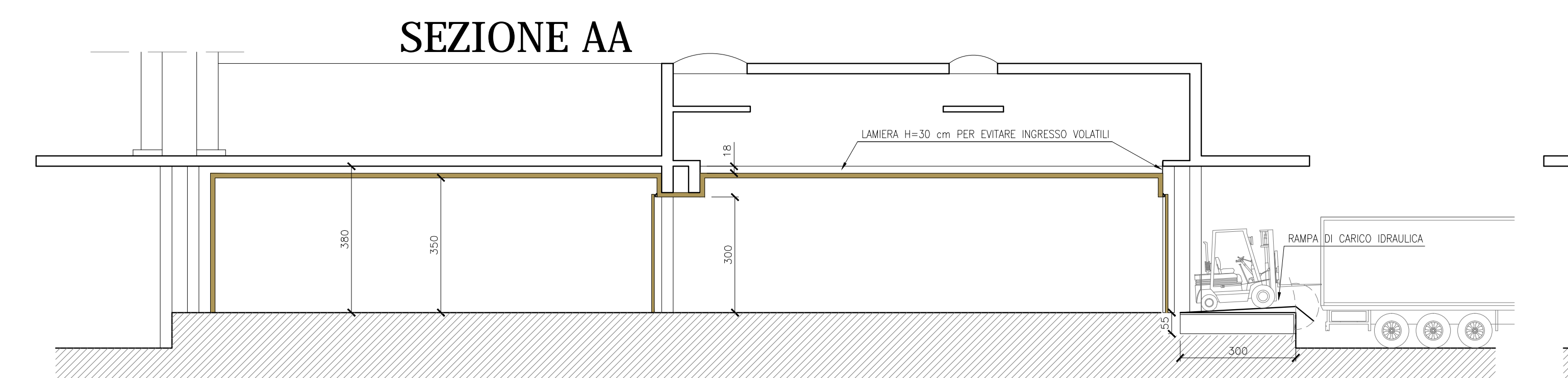
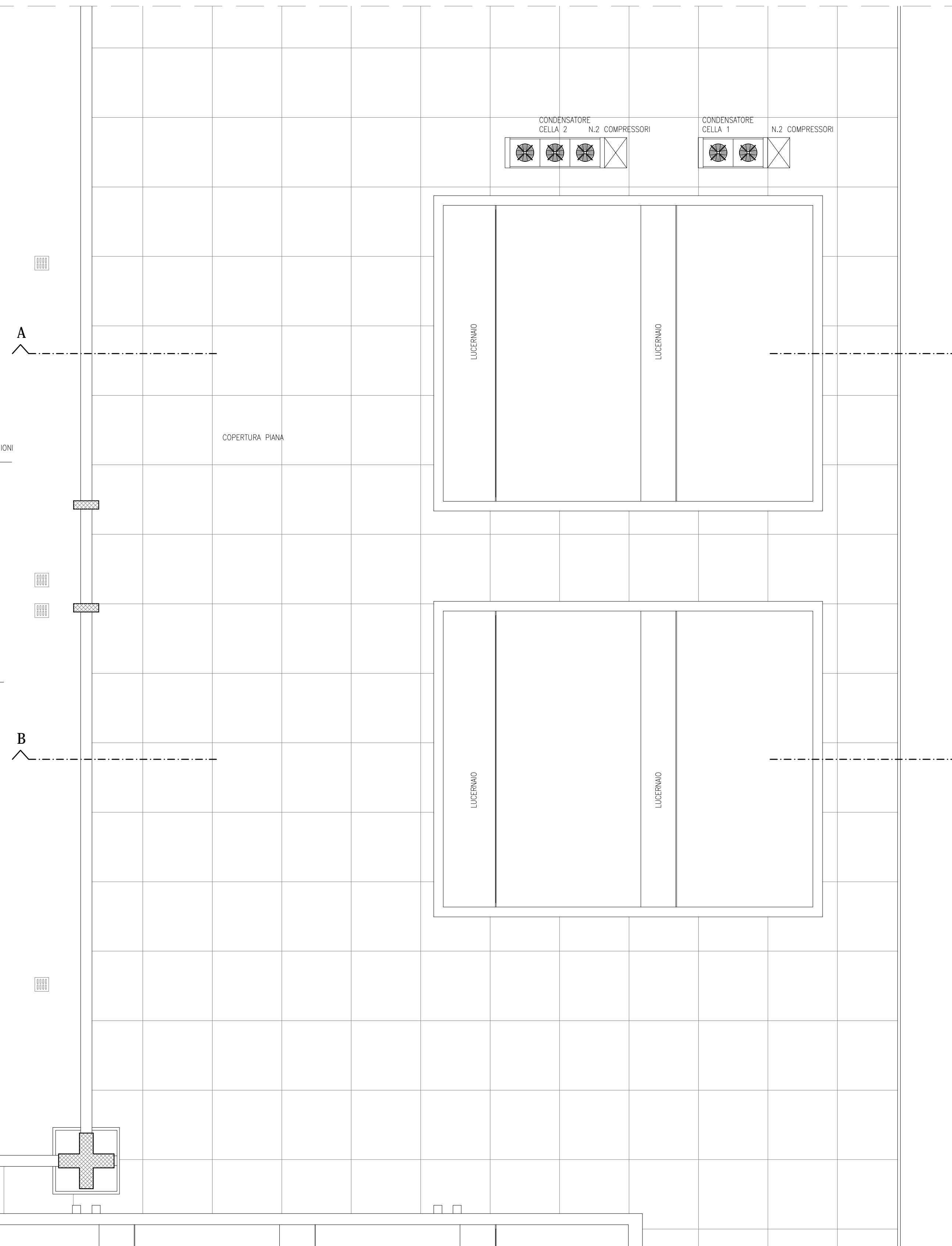
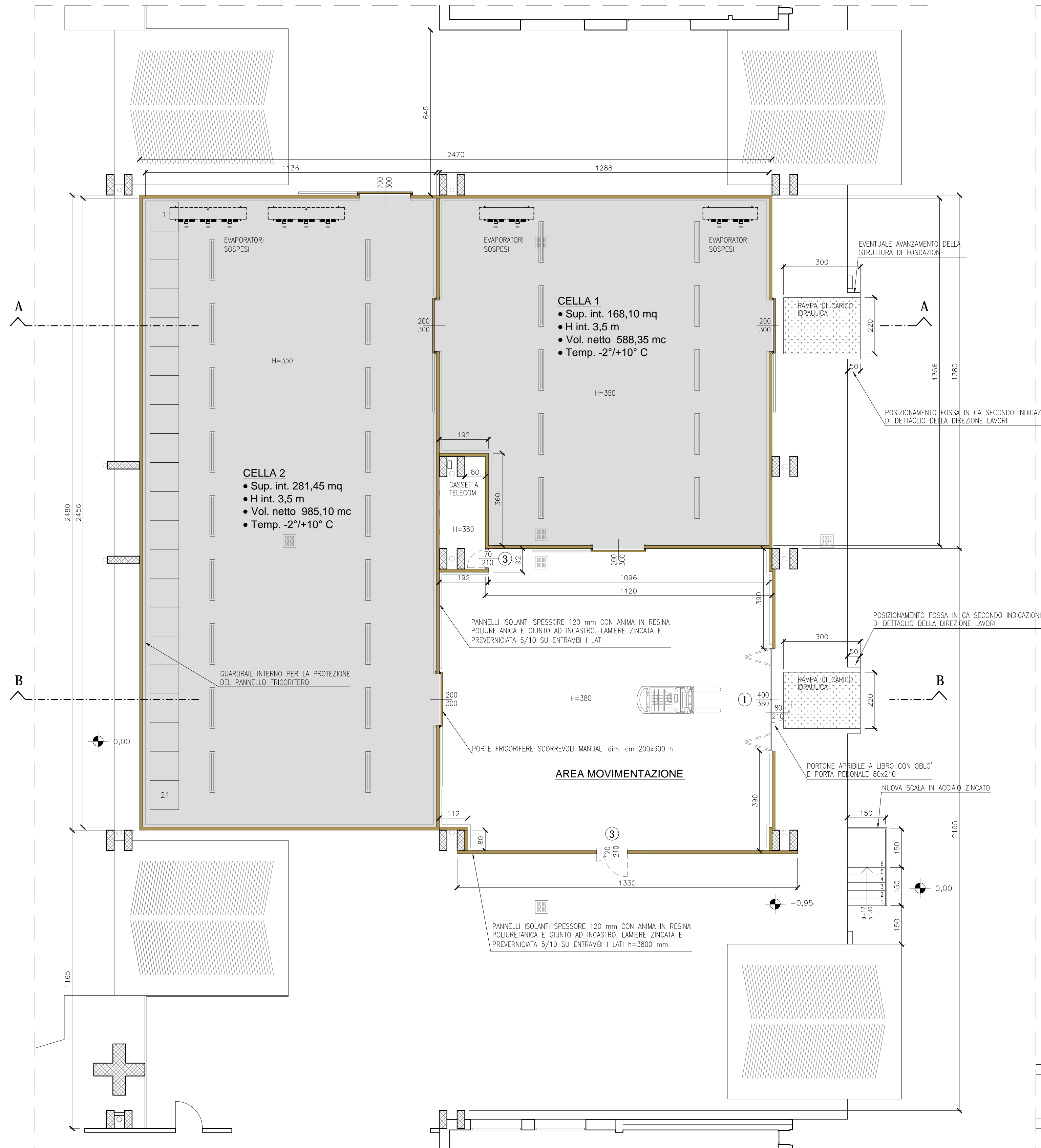
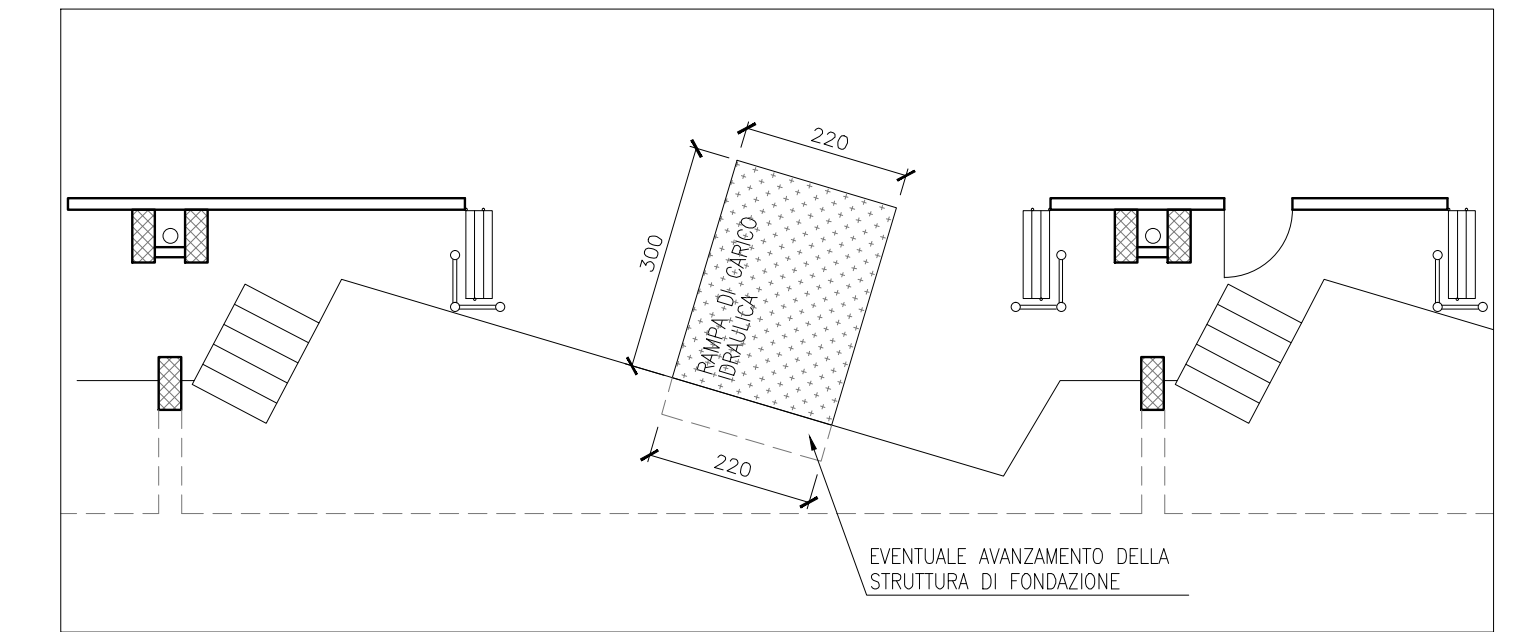

		CITTA' DI CHIOGGIA Provincia di VENEZIA Settore LAVORI PUBBLICI	
PROGETTO ESECUTIVO	CUP: I97H14001250004	CODICE INTERVENTO:	IP - 01
INTERVENTO INFRASTRUTTURALE PRESSO IL MERCATO ORTOFRUTTICOLO DI BRONDOLO			
STATO DI PROGETTO: PIANTA PIANO TERRA, COPERTURA E SEZIONI			
DISEGNATA DA: Ing. STEFANO PENZO RESPONSABILE LAVORI DEL PROCEDIMENTO: Ing. LUCIO NAPETTI	PROGETTISTI: Studio Tecnico Associato MULTIMPIANTI Via M. Pava M.A. - 30018 Sottomarina di Chioggia (VE) Tel. 041/5012881 - e-mail: multimpiani@multimpianti.it	ELABORATO N°: 6 DATA: APRILE 2017 REVISIONI: 00	SCALA: 1:100
COLLABORATORI TECNICI: geom. DANIELE BERGO	per. ind. VARAGNOLO STEFANO		
COLLABORATORI GRAFICI: dis. prog. M. CRISTINA FOGO	COORDINATORE SICUREZZA IN FASE DI PROGETTAZIONE: per. ind. VARAGNOLO STEFANO		
Tit. 06 - stato di progetto: pianta piano terra, copertura e sezioni			